

TL Byg A/S

TL Byg A/S er en mellemstor entreprenør virksomhed med ca. 140 ansatte. I modsætning til traditionelle virksomheder indenfor samme branche, varetager de alle opgaver ved opførelsen af et byggeri.

Organisationen er sammensat af en administration bestående af direktion, salgsafdeling og planlægningsafdeling samt et antal sjak der fordeles på de enkelte opgaver. Som bindeled mellem administrationen og de pladserne er der ansat et antal formænd der står for den praktiske implementering.

Casen:

Det er tiltænkt at virksomheden i fremtiden skal etablere et forskningssjak der skal varetage afprøvningen til nye produkter samt forestå udvikling af arbejdsmetoder via et digitalt skema. Dette skema skal benyttes af de øvrige sjaks og udformes således at det er i overensstemmelse med håndværkernes kvalikationer indenfor disse områder.

Det digitale skema grundlag for erfaringsopsamling og således være et redskab til optimering af de daglige arbejdsmetoder for såvel rutinerede som nye medarbejdere.

Digitalt skema

Emne:

Billede

Tegning

Foto

Evaluering

Vejledning

Data:

Hvem

Hvornår

Som udgangspunkt opstiller forskningssjakket rammerne for ibrugtagningen af nye produkter arbejdsmetoder. Det enkelte tiltag testes af et sjak der efterfølgende udarbejder en tilbagemelding som fremlægges for ledelsen der afgør hvorvidt det skal implementeres eller ej.

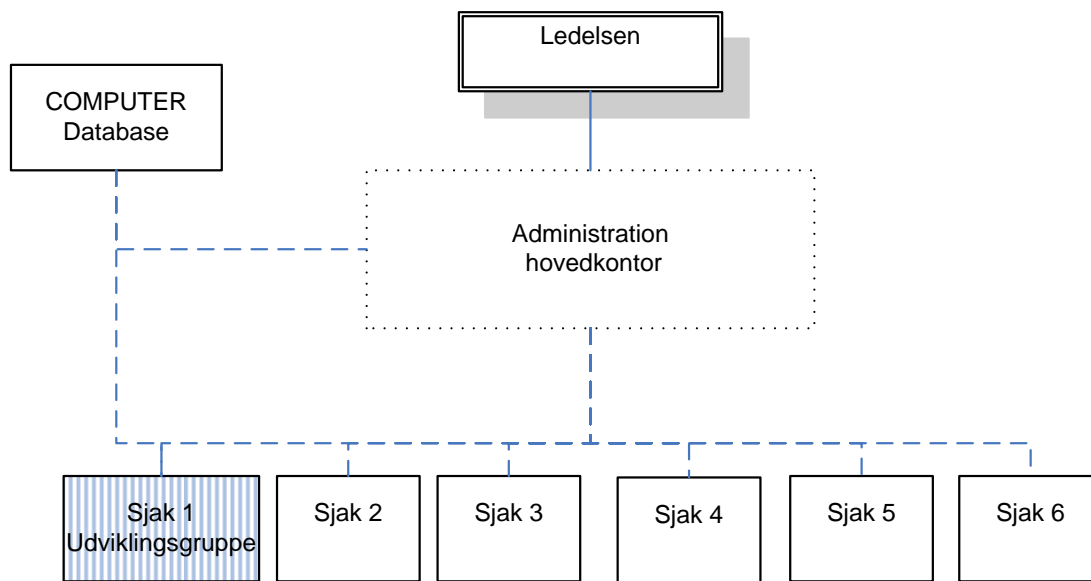

Hvorfor KM: Bedre arbejdsmiljø, minimering af tidsspild, forøgelse af dækningsbidrag, bibeholdelse af viden samt erfaringsopsamling